From: Tiit Timberg
Sent: 21 August 2023 12:25:07
To: ristipalo@ristipalo.ee
Cc: Malle Viiburg
Subject: RMK kooskõlastus piirdeaia püstitamiseks / Räpina metskond 35-Keskuse tee 2 piir

---

Hr Toomas Sein
Kagutuul OÜ
e-post: ristipalo@ristipalo.ee

OÜ Kagutuul arendab Keskuse 2 kinnistul jalutus- ja puhkeala ning soovib kinnistu piirile püstitada piirdeaia, mille üks lõik jääks RMK hallatavale maale. RMK kooskõlastab piirdeaia püstitamise RMK hallatavale maale, Räpina metskond 35 maaüksusele / Keskuse tee 2 vahelisel piirilõigul. Lisatud kaardipilt piirdeaia ligikaudse kulgemisega (punane mõõtmisjoon) ja pikkusega (ca 57 jm) RMK hallataval maal.

Lugupidamisega
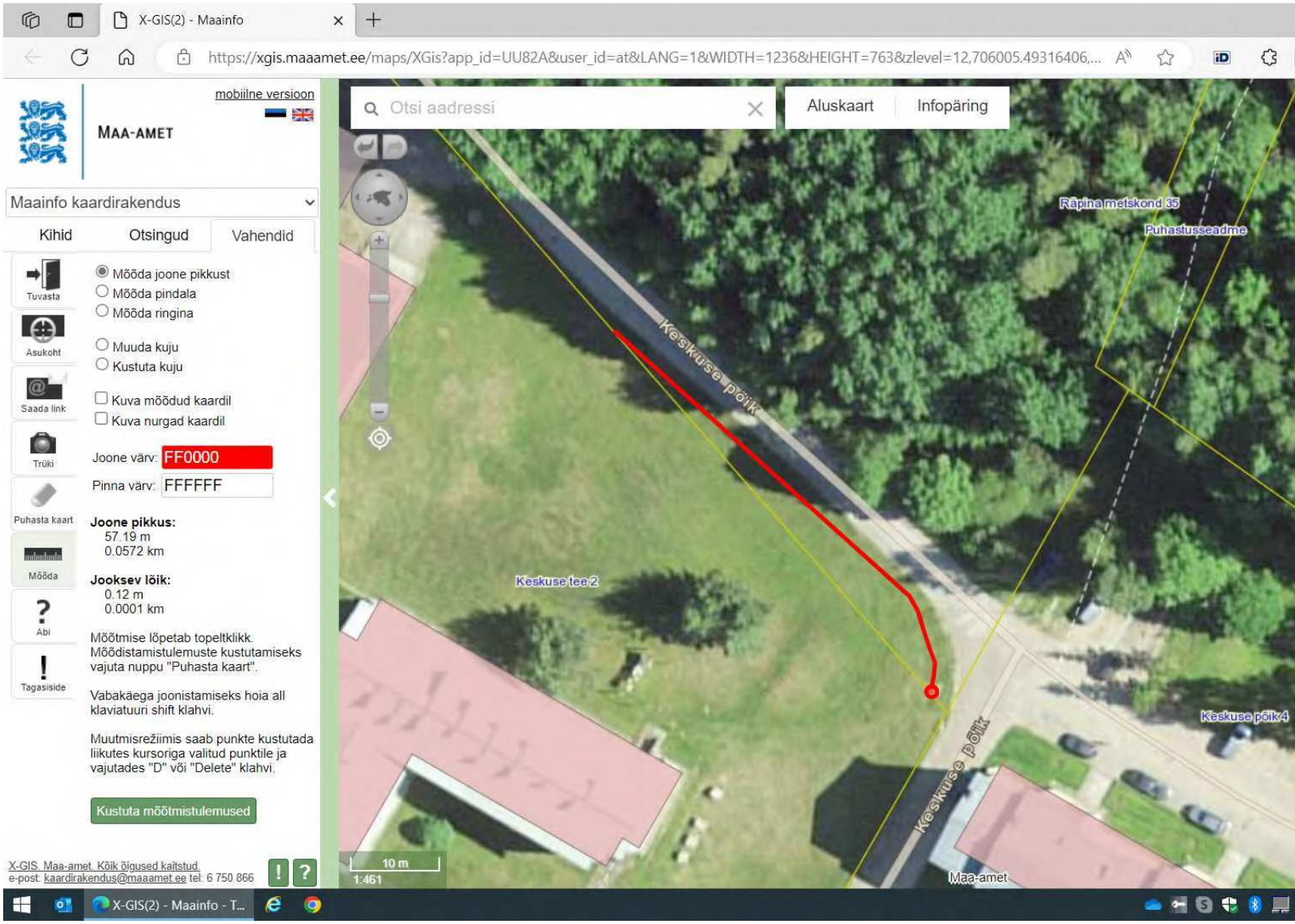
Tiit Timberg
RMK Põlvamaa metsaülem